



Kağıthane

İlçe Milli Eğitim Müdürlüğü



# LİSELERE GEÇİŞ SİSTEMİ VE KAĞITHANE LİSE TANITIMLARI



## Sunum Hakkında

Bu sunumdaki bilgiler 2023 Ortaöğretime Geçiş Tercih ve Yerleştirme Kılavuzu ile 2024 Merkezi Sınav Başvuru ve Uygulama Kılavuzu esas alınarak hazırlanmıştır. Millî Eğitim Bakanlığı tarafından merkezi sınav sonuçlarının 28.06.2024 tarihinde açıklanması sonrası ilan edilecek olan" 2024 Ortaöğretime Geçiş Tercih ve Yerleştirme Kılavuzu'na göre değişiklikler gösterebilir.



## Yeni Bir Yolculuđa Hazır Mısınız?

Liseler; ilkokul ve ortaokulu bitirmiş olan öğrencileri en az dört yıllık bir eğitimle yükseköğretime veya bir mesleđe hazırlayan kurumlardır.

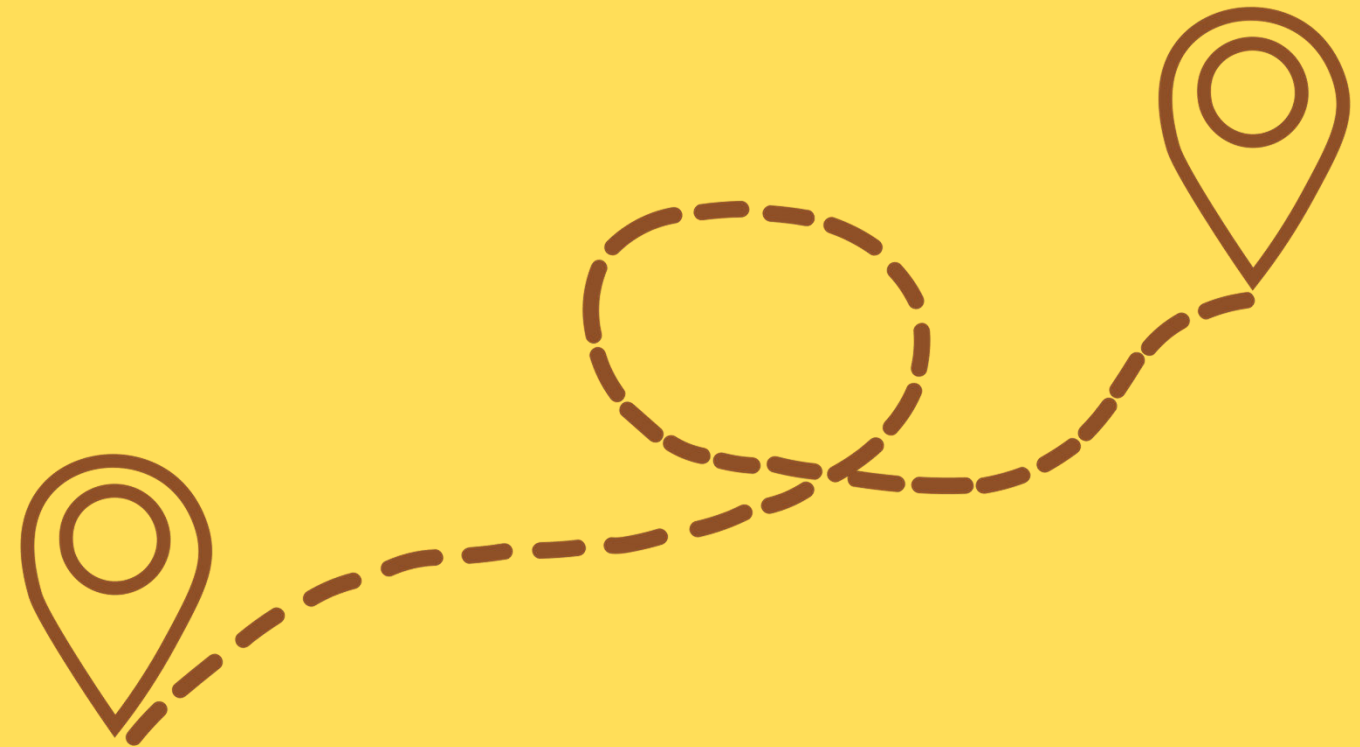

# LGS NEDİR?

Liselere geiş sistemi olarak isimlendirilir.

Öğrenciler ve veliler tarafından LGS sadece bir sınavın adı olarak bilinse de aslında yapılan merkezi sınav sadece bir bölümünü oluşturmaktadır.

LGS; merkezi sınavla, ikamet adresine göre ya da pansiyonlu okullar için öğrenci alan okullara tercih ve yerleştirme sürecini kapsamaktadır.

# MERKEZİ SINAV NEDİR?

- Milli Eğitim Bakanlığı tarafından her sene sınavla öğrenci alacak okullar belirlenir ve kontenjanları kamuoyuna açıklanır.
- Fen liseleri ve sosyal bilimler liselerinin tümü, bazı anadolu liseleri ve anadolu imam hatip liseleri ile mesleki ve teknik anadolu liselerinin bazı bölümleri merkezi sınav puanı ile öğrenci alır.
- Bu okullara öğrenci yerleştirmek için MEB, her sene Haziran ayında merkezi bir sınav yapar. (Yaygın bilinen ismi ile LGS)
- Bu sınava girmek zorunlu değildir.



Merkezi sınavda (LGS) sorular 8.sınıf konularından oluşmaktadır.

Ve bu sınav 2 oturumdan oluşmaktadır.

## SÖZEL OTURUM

Türkçe	20
T.C. İnkılap Tarihi ve Atatürkçülük	10
Din Kültürü ve Ahlak Bilgisi	10
Yabancı Dil	10

**TOPLAM: 75 Dakika – 50 Soru**

## SAYISAL OTURUM

Matematik	20
Fen Bilimleri	20

**TOPLAM: 80 Dakika – 40 Soru**

**Not: Türkçe, Matematik ve Fen Bilimleri testlerinin puan kat sayısı 4, diğer testlerin puan katsayısı 1'dir.**

# 2024 Merkezi Sınav Önemli Tarihler

Sınav Giriş Belgelerinin Yayınlanması	Sınav Tarihi	Sınav Sonuçlarının İlanı
24.05.2024 (E-okul Veli Bilgilendirme Sisteminden İlan Edilecektir.)	02.06.2024	28.06.2024

## **Tercih işlemleri:**

**Sınav sonuçlarının açıklanmasından sonra 2024 Ortaöğretime Geçiş Tercih ve Yerleştirme Kılavuzu'nda belirtilen tarihlerde tercih ve yerleştirme işlemleri gerçekleştirilecektir.**

# TERCİH SÜRECİ

- Tercihler veliler tarafından e-okul sistemi üzerinden gerçekleştirilecektir.
- Tercih süreci içerisinde okullarda rehber öğretmenler tarafından tercih danışmanlığı hizmeti verilecektir.
- Veliler tercihlerini tamamladıktan sonra ortaokul müdürlüklerinden onaylatacaktır.
- Onay işlemi için öğrencinin kendi okuluna gitmesi tavsiye edilir ancak mümkün olmadığı durumda başka bir ortaokul müdürlüğü tarafından onay işlemi yapılabilecektir.

**Not: Özel okullara ya da yetenek sınavı ile öğrenci alan okullara kesin kayıt yaptıran öğrencilere tercih ekranı açılmayacaktır.**



# YERLEŐTİRME TÜRLEĐİ

## Merkezi Yerleőtirme

Merkezi Sınav Puanı  
üstünlüğüne göre  
öğrenci alan okullar

## Yerel Yerleőtirme

İkametgah adresi  
dikkate alınarak OBP  
üstünlüğüne göre alan  
okullar

## Pansiyonlu Okullara Yerleőtirme

Diđer kayıt alanında  
bulunan pansiyonlu  
okullar

## MERKEZİ YERLEŐTİRME SİSTEMİ

- Merkezi yerleőtirme sisteminde öncelikle öğrencilerin sınav puanlarına bakılır ve puanı yüksek olan öğrenci önce yerleőtirilir.
- Puanda eşitlik varsa
  2. OBP üstünlüğüne
  3. Sırasıyla 8,7,6.sınıf YBP üstünlüğüne
  4. 8.sınıf özürsüz devamsızlık gün sayısına
  5. Tercih önceliğine
  6. Doğum tarihine göre yaşı küçük olana öncelik verilir.
- Merkezi yerleőtirme ile alan okullara 10 tercih hakkı bulunmaktadır.
- Öğrencinin tercihleri değerlendirilirken öncelikle merkezi yerleőtirme tercihleri dikkate alınacaktır.
- Merkezi sınava (LGS) girmeyen öğrencilere merkezi yerleőtirme tercih ekranı açılmayacaktır.

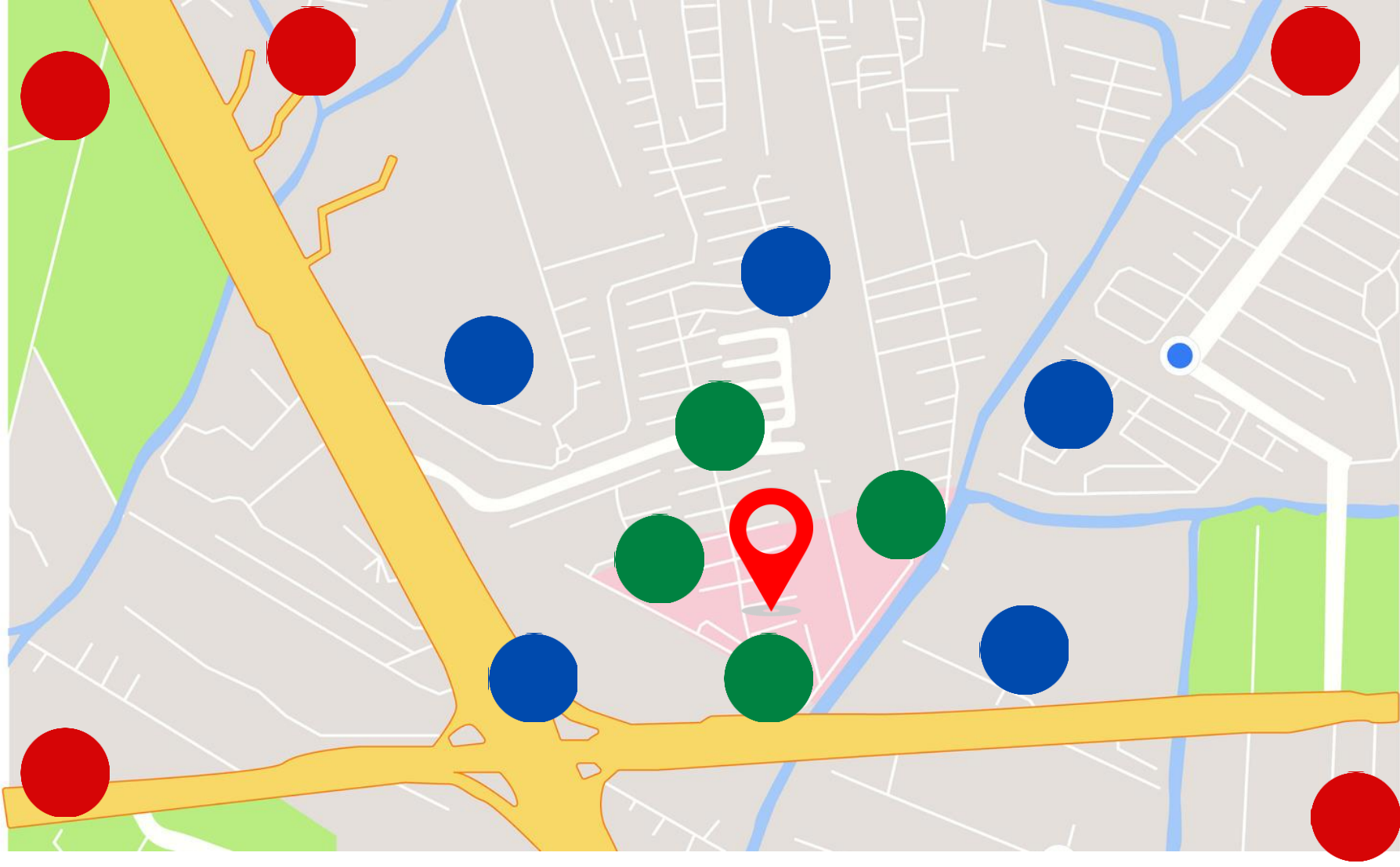

Kayıt Alanı: Kendi bölgemizdeki okullar

Komşu Kayıt Alanı: Bize yakın bölgedeki okullar

Diğer Kayıt Alanı: İl/ilçemizin dışındaki okullar

# YEREL YERLEŐTİRME SİSTEMİ

Yerel yerleőtirme sistemine göre öğrenciler, ikamet adreslerine göre okullara yerleőtirilirler.

Aynı kayıt alanında bulunan öğrenciler OBP üstünlüğüne göre yerleőtirilir. EŐitlik olması durumunda 8.sınıf özürsüz devamsızlık gün sayısına, eŐitlik yine bozulmazsa sırasıyla 8,7,6.sınıf YBP'lerine bakılır.

Yerel yerleőtirmede 5 tercih hakkı bulunmaktadır.

# Yerel Yerleřtirmede Dikkat Edilecek Hususlar

Aynı okul türünden en fazla 3 okul tercih edilebilmektedir.

- 1.Anadolu Lisesi
- 2.Anadolu Lisesi
- 3.Anadolu Lisesi
- 4.MTAL ya da AİHL
- 5.MTAL ya da AİHL

(Örnektir)

İlk üç tercih kendi kayıt alanından yapılmak zorundadır.

- 1.Kayıt Alanı
- 2.Kayıt Alanı
- 3.Kayıt Alanı
- 4.Komşu ya da Diğer
- 5.Komşu ya da Diğer

(Örnektir)

**NOT:** Yerel yerleřtirme ekranından en az bir tercih yapmak zorunludur. Yerel tercih yapmayan öğrencilere merkezi tercih ekranı açılmayacaktır.



# Pansiyonlu Okul Tercihi

- Pansiyonlu okulları tercih eden öğrencilerden yerel yerleştirme kapsamında herhangi bir tercihi yerleşemeyen öğrenciler, okulun pansiyon kontenjanını (kız ve/veya erkek) ve yerel yerleştirme sonucunda kalan toplam boş kontenjanını aşmayacak şekilde, pansiyonlu okul tercihlerine yerleştirilirler.
- Ancak, yatılılığa ilişkin durumları Millî Eğitim Bakanlığına Bağlı Resmî Okullarda Yatılılık, Bursluluk, Sosyal Yardımlar ve Okul Pansiyonları Yönetmeliğinin yerleştirme ile ilgili hükümlerine göre değerlendirilir.
- 5 tercih hakkı bulunmaktadır.



# Yetenek Sınavı ile Öğrenci Alan Okullar

- Resim alanı, müzik alanı, tiyatro alanı, Türk sanat müziği, Türk halk müziği, spor alanı gibi yetenek alanlarına ilişkin eğitim veren güzel sanatlar liseleri, spor liseleri ve bazı anadolu imam hatip liselerine yapılan yerleştirme sistemidir.
- Başvurular belirlenen tarihlerde e-okul sistemi üzerinden gerçekleştirilmektedir.
- Yerleştirmede %70 yetenek sınavı puanı, %30 OBP esas alınır.

# Nakil Süreci

- Tercih ve yerleştirme süreci tamamlandıktan sonra 2024 tercih kılavuzunda belirlenen tarihlerde nakil işlemleri gerçekleştirilecektir.
- Nakillerde yerel yerleştirmede 3 tercih hakkı bulunmaktadır.
- İlk yerleştirmede bir okula yerleşen öğrenciler nakil döneminde herhangi bir kısıtlama olmaksızın tercihte bulunabilecektir. Nakil tercihinin gerçekleşmemesi durumunda ilk yerleştirildiği okula kayıt hakkı saklı kalacaktır.
- İlk yerleştirmede herhangi bir okula yerleşemeyen öğrenciler için nakil tercihlerinde kendi kayıt alanındaki okulları tercih etme kısıtlılığı bulunacaktır.
- Nakil süreci sonunda , hiçbir yere yerleşemeyen öğrenciler için İl/İlçe Öğrenci Yerleştirme ve Nakil Komisyonlarınca velinin başvurusu üzerine yerleştirme işlemi yapılacaktır.





İlköğretim programını tamamlayan özel eğitim ihtiyacı olan öğrencilerden kaynaştırma/bütünleştirme yoluyla eğitim alacak öğrenciler, geçerli “Engelli Sağlık Kurulu Raporu/Çocuklar İçin Özel Gereksinim Raporu (ÇÖZGER)” ve ortaöğretim kademesine yönelik “Özel Eğitim Değerlendirme Kurulu Raporu” doğrultusunda ikamet adresleri, yetersizlik durumu ve özellikleri dikkate alınarak yerel yerleştirme ile öğrenci alan okullara ilgili mevzuat çerçevesinde, her bir şubede iki öğrenciyi geçmeyecek şekilde İl/İlçe Öğrenci Yerleştirme ve Nakil Komisyonu kararı ile yerleştirme **başvuruları alınarak** yerleştirme işlemleri tamamlanacaktır.



## LİSE TÜRLERİ

FEN LİSESİ (LGS)

SOSYAL BİLİMLERİ  
LİSESİ (LGS)

ANADOLU LİSESİ  
(LGS-OBP)

ANADOLU İMAM HATİP LİSESİ  
(LGS-OBP)

MESLEKİ VE TEKNİK ANADOLU  
LİSESİ (LGS+OBP)

GÜZEL SANATLAR LİSESİ  
(YETENEK SINAVI)

SPOR LİSESİ  
(YETENEK SINAVI)

AÇIK ÖĞRETİM LİSESİ

# Fen Lisesi

Eđitim süresi 4 yıldır. Ancak bazı fen liselerinde hazırlık sınıfı ile 5 yıl eğitim verilmektedir.

Merkezi sınav ile öğrenci almaktadır.

Öğrencilerinden bilimsel arařtırmalar yapmasını, yeni buluşlara ilgi duymasını, proje hazırlamasını ve yeni teknolojileri kullanmasını bekler...

# Sosyal Bilimler Lisesi

Hazırlık sınıfı+ 4 yıllık eğitim veren kurumlardır.

Sosyal bilimler liseleri sosyal bilimler ve edebiyat alanlarında ihtiyaç duyulan üstün yetenekli bilim insanlarının yetiştirilmesine kaynaklık eder.

Sosyal bilimler ve sanata ilgi duymasını, akademik çalışmayı sevmesini, akademik arařtırmalar yapmasını ve sosyal etkileşiminin yüksek olmasını bekler...

# Anadolu Lisesi

Eđitim süresi 4 yıldır. Ancak bazı anadolu liselerinde hazırlık sınıfı ile 5 yıl eğitim verilmektedir.

Merkezi sınav ile ya da yerel yerleřtirme ile öğrenci alan anadolu liseleri vardır.

Öğrencilerinden akademik çalışma azmi olmasını, yabancı dil öğrenmesini ve kullanmasını, yeteneklerini tanımasını ve geliřtirmesini, sosyal etkileşim içerisinde olmasını bekler...

# KAĞITHANE ANADOLU LİSESİ

## Genel Bilgiler

- Merkezi yerleşirme
- Okul Mevcudu: 664
- Üniversite Yerleşirme Oranı: %74
- Okul Saatleri: 08.30-15.40
- Ulaşım: Otobüs, minibüs veya metro
- Hazırlık + 4 yıllık

## Sosyal Faaliyetler

- Öğrenci konserleri,
- Festivaller,
- Yurt içi ve yurt dışı geziler,
- MUN kulübü etkinlikleri,
- E-twinning ve Erasmus Projeleri,
- Müzikal gösteri,
- Sergiler
- Spor turnuvaları

PUAN	KONTENJAN	YÜZDELİK DİLİM
437.01	30(Almanca)	8.84
436.587	120(ingilizce)	8.91



# CENGİZHAN ANADOLU LİSESİ

## Genel Bilgiler

- Yerel yerleştirme
- Okul Mevcudu: 828
- 4 yıllık
- Üniversite Yerleştirme Oranı: %70
- Okul Saatleri: 08.30-15.35
- Ulaşım: Sapphire arkası , 4. Levent Metro İstasyonu , Beşiktaş'tan 63-62G-62, Şişli'den 64Ç-65G, Kağıthane'den 41ST otobüsleri
- ADRESİ: Çeliktepe Mahallesi, Halim Sokak, No.16 KAĞITHANE/İSTANBUL

## Sosyal Faaliyetler

- Folklor,
- Geziler,
- Bilgi yarışmaları,
- Voleybol Turnuvası



OBP PUAN

YILI

94,4049

2023

# DR. SADIK AHMET ANADOLU LİSESİ

## Genel Bilgiler

- Yerel yerleşirme
- Okul Mevcudu: 980
- Üniversite Yerleşirme Oranı: %63
- Okul Saatleri: 08.00-14.00
- Ulaşım: İETT otobüsleri 27-SE, 41ST, 65-A ve metro ile ulaşım sağlanmaktadır.
- Seyrantepe Mah. Efendi Sok. No: 3 Kağıthane/İSTANBUL

## Sosyal Faaliyetler

- Geziler,
- Masa tenisi, Futsal, voleybol, futbol ve basketbol turnuvaları



OBP PUAN	YILI
90,9220	2023

# SADABAD ANADOLU LİSESİ



## Genel Bilgiler

- Yerel yerleşirme
- Okul Mevcudu: 2060
- Üniversite Yerleşirme Oranı: % 35
- Okul Saatleri: 07.30-19.30 (İkili Eğitim)
- Ulaşım: Okulun önünden 62, 65A ve 65G otobüsleri geçmektedir.
- Adres: Telsizler Mah. Balkon Sok. No: 4 Kâğıthane / İSTANBUL

## Sosyal Faaliyetler

- Geziler,
- Sportif turnuvalar,
- Konserler



OBP PUAN	YILI
79,2169	2023

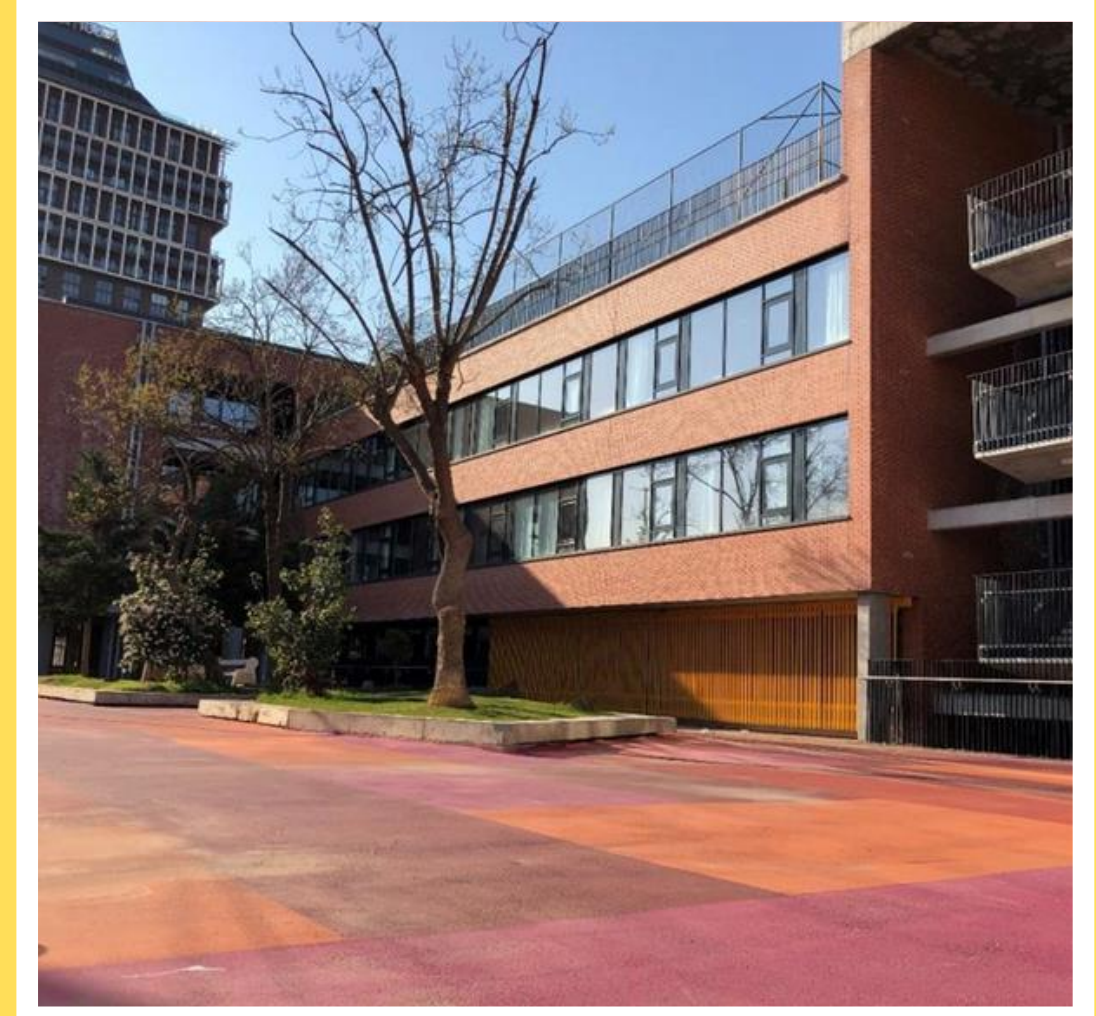

# AHMET BUHAN ANADOLU LİSESİ

## Genel Bilgiler

- Yerel yerleşirme
- Okul Mevcudu: 1092
- Üniversite Yerleşirme Oranı: Ön lisans %50 - Lisans:%25
- Okul Saatleri: 07.40-14.40
- Ulaşım: Çağlayan ve Okmeydanı Metrobüs durağına ve Çağlayan metro durağına yakın mesafededir.
- Gürsel Mahallesi Işıklı Sokak KAĞITHANE

## Sosyal Faaliyetler

- Geziler,
- Masa tenisi, Futsal, voleybol, futbol ve basketbol turnuvaları



OBP PUAN	YILI
66,2954	2023

# ANADOLU İMAM HATİP LİSELERİ

Eğitim süresi 4 yıldır. Ancak bazı anadolu imam hatip liselerinde hazırlık sınıfı ile 5 yıl eğitim verilmektedir.

Merkezi sınav ile ya da yerel yerleştirme ile öğrenci alan anadolu imam hatip liseleri vardır.

Yükseköğretimi hedefleyen, aynı zamanda temel dini becerileri kazanmak isteyen, hitabet becerisini kullanan ve geliştirmek isteyen, İletişimi güçlü, öğrenciler tercih edebilir.

İMAM HATİP  
PROGRAMI  
UYGULAYAN

FEN VE SOSYAL  
BİLİMLER  
PROGRAMI  
UYGULAYAN



# HASBAHÇE KIZ ANADOLU İMAM HATİP LİSESİ

## Genel Bilgiler

- Merkezi yerleşirme
- Okul Mevcudu: 212
- Üniversite Yerleşirme Oranı: %61
- Okul Saatleri: 08.45-16.10
- Ulaşım: Okula Okmeydanı (Perpa) metrobüs durağında inip yürüyerek ulaşılabilir.
- Fen ve Sosyal Bilimler Programı Sosyal Faaliyetler
- Tiyatro, dergi çalışmaları, münazara, spor müsabakaları, bilgi yarışmaları, akıl zeka oyunları
- Çizgi ve Ötesi (Karikatür-Din Öğretimi ile), Kendimin Farkındayım (Diyanet Vakfı ile), Medeniyet Okumaları (TDED ile) projeleri

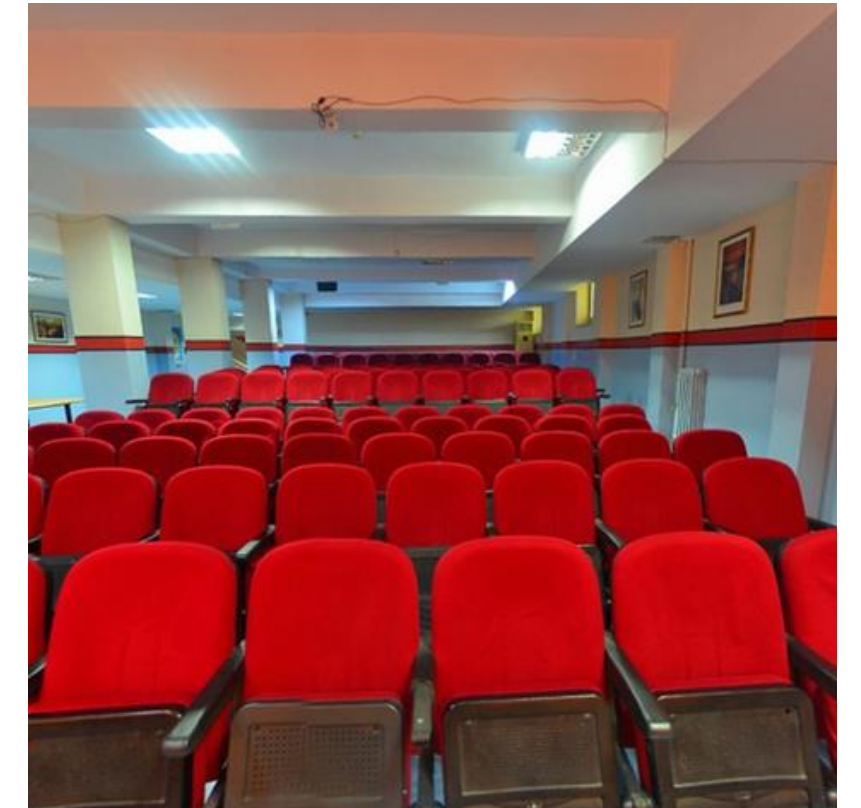
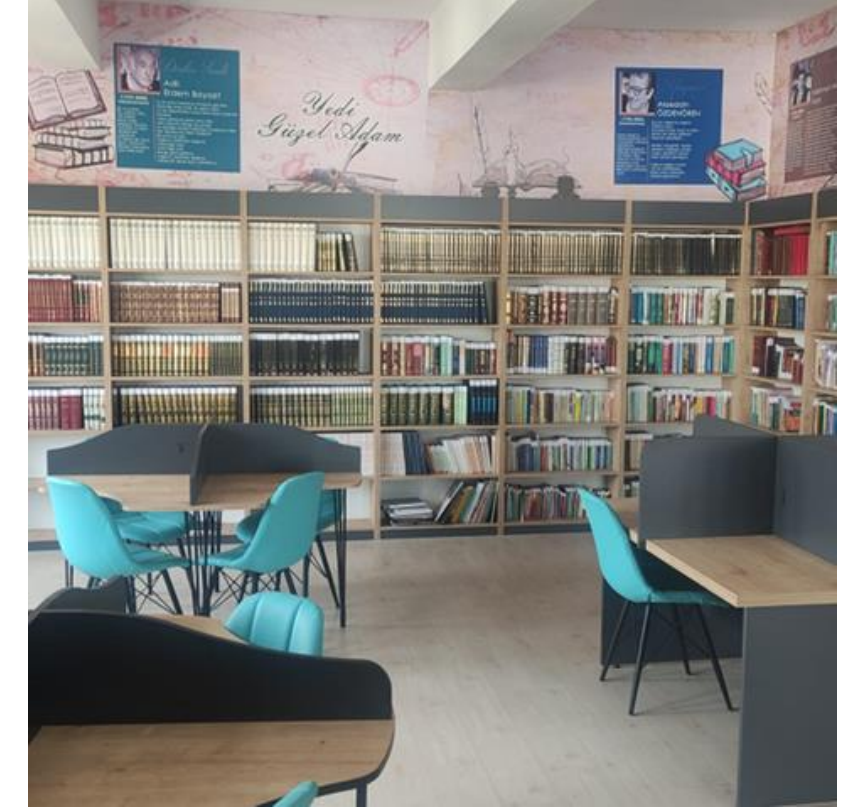

PUAN	KONTENJAN	YÜZDELİK DİLİM
387.7494	30 (Hazırlık)	17.61
358,815	30	23,64

# KAĞITHANE KIZ ANADOLU İMAM HATİP LİSESİ

## Genel Bilgiler

- Okul Türü: Merkezi ve Yerel yerleştirme (Sınavlı/Sınavsız)
- Okul Mevcudu: 754
- Üniversite Yerleştirme Oranı: Ön Lisans %40, Lisans %50
- Okul Saatleri: 08.30-15.30.
- Ulaşım: Metro, Mecidiyeköy'den 27-T , Kabataş'tan 27-E, Topkapı'dan 41ST ve minibüs hattı ile gerçekleşir.

## Sosyal Faaliyetler

- Okulumuzda masa tenisi, voleybol, taekwondo kurs ve takımları alanlarında sportif faaliyetler bulunmaktadır.
- T2K-teknoloji takım, Tübitak 4006, yapay zeka atölyesi, takımı robotik kodlama atölyesi bulunmaktadır.

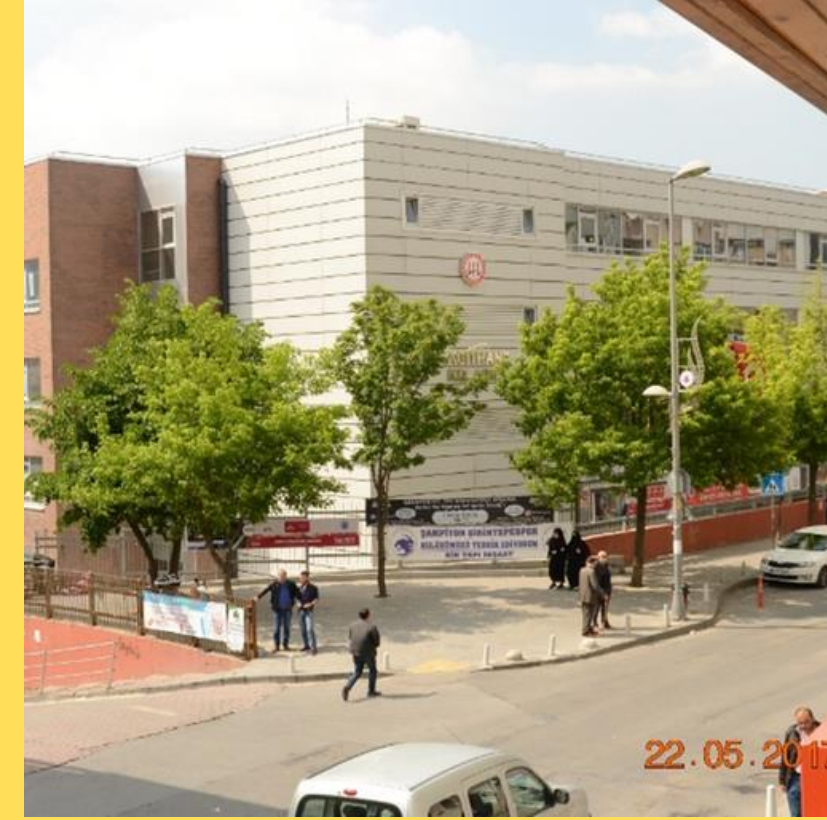

PUAN	KONTENJAN	YÜZDELİK
336,0582	30	29.18

OBP PUAN	YILI
74,8777	2023

# EKREM CEVAHİR ANADOLU İMAM HATİP LİSESİ

## Genel Bilgiler

- Merkezi yerleştime
- Fen ve Sosyal Bilimleri Programı
- Okul Mevcudu: 265 (Erkek)
- Üniversite Yerleştime Oranı: %78
- Okul Saatleri: 07.40-14.40
- Ulaşım: 48T, 44B, 48H, 39Ç ,62g otobüs hatlarıyla ulaşım sağlanmaktadır. Şişli'den Hamidiye Mahallesi minibüsleri okulumuzun önünden geçmektedir.

## Sosyal Faaliyetler

- Hat Atölyesi, Ebru Atölyesi, Robotik Kodlama Atölyesi, Akıl ve Zeka Oyunları Atölyesi bulunmaktadır.
- Voleybol, basketbol, masa tenisi ve jimnastik alanlarında sportif faaliyetler düzenlenmektedir.



PUAN	KONTENJAN	YÜZDELİK DİLİM
254,018	60	57.53

# HÜRRİYET KIZ ANADOLU İMAM HATİP LİSESİ

## Genel Bilgiler

- Yerel yerleştirme
- Okul Mevcudu: 268
- Üniversite Yerleştirme Oranı: %16
- Okul Saatleri: 08.30-15.30
- Ulaşım: Otobüs, metro, metrobüs ile Çağlayan/Çağlayan Girişi durağına geldikten sonra 5-10 dk yürüme mesafesindedir.

## Sosyal Faaliyetler

- Cami uygulamaları (hitabet ve vaaz)
- Kültürel geziler
- Koro, tiyatro aktiviteleri

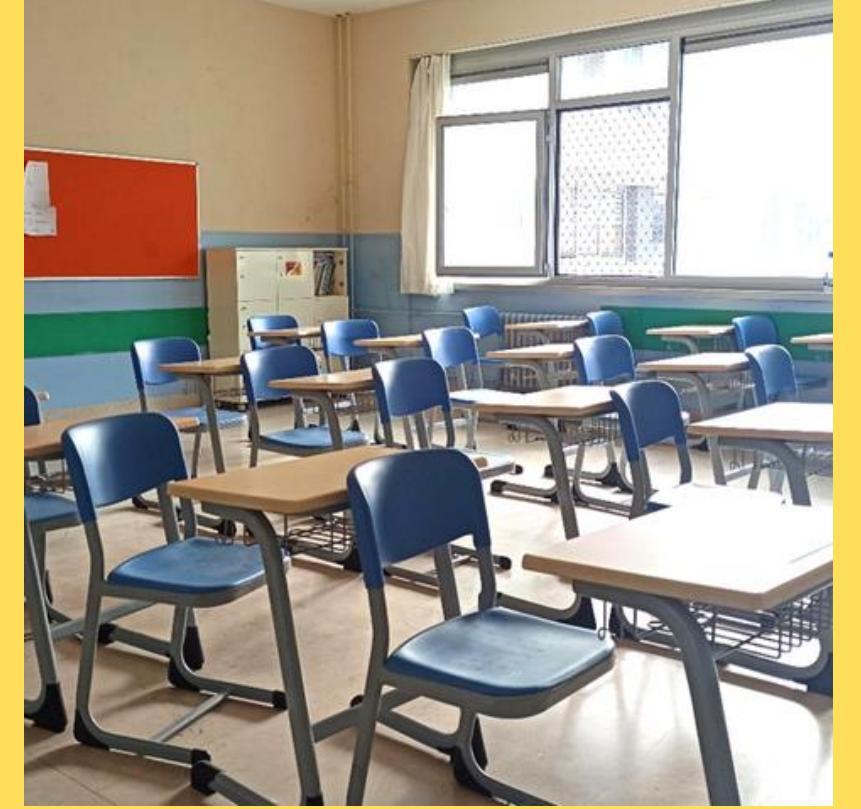

OBP PUAN	YILI
48,9726	2023

# ŞEHİT MUSTAFA SEVİM ANADOLU İMAM HATİP LİSESİ

## Genel Bilgiler

- Yerel yerleştirme
- Fen ve Sosyal Bilimleri Programı
- Okul Mevcudu: 265 (Erkek)
- Üniversite Yerleştirme Oranı: %78
- Okul Saatleri: 07.40-14.40
- Ulaşım: 48T, 44B, 48H, 39Ç ,62g otobüs hatlarıyla ulaşım sağlanmaktadır. Şişli'den Hamidiye Mahallesi minibüsleri okulumuzun önünden geçmektedir.
- Geçici olarak başka bir binadadır.

## Sosyal Faaliyetler

- Geleneksel okçuluk
- Kandil programları

OBP PUAN	YILI
45,6254	2023

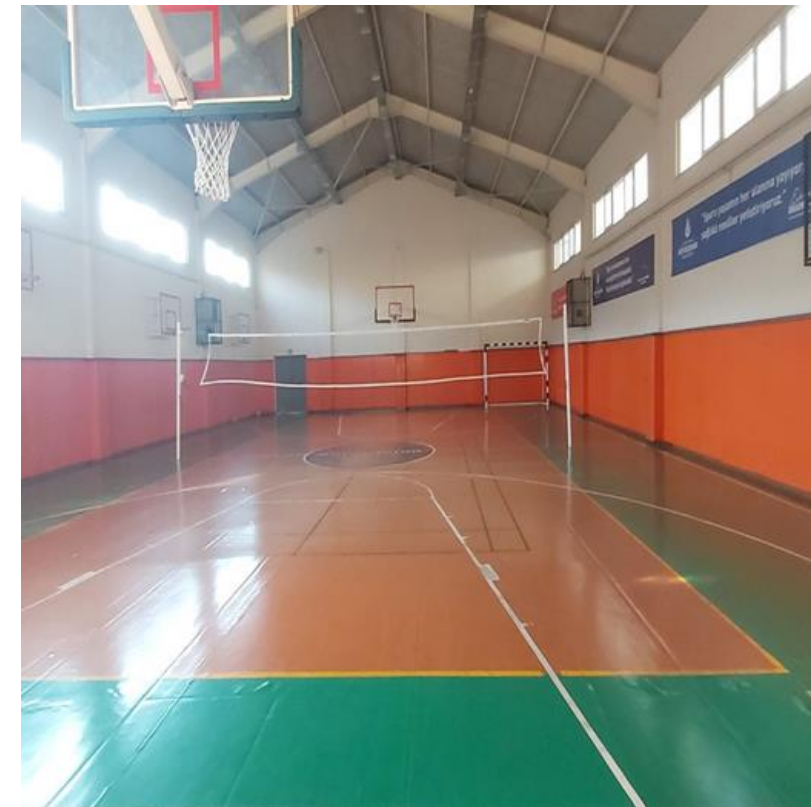

# MESLEKİ VE TEKNİK ANADOLU LİSELERİ

## Anadolu Teknik Programı (ATP)

LGS puanı ile öğrenci alan, öğrencileri teknik becerilerin yanı sıra üniversiteye de hazırlamayı hedefleyen programdır.

## Anadolu Meslek Programı (AMP)

Yerel yerleştirme ile öğrenci alan, öğrencileri hem meslek hayatına hem de isterlerse üniversite sınavına hazırlayan programdır.

## Mesleki Eğitim Merkezi (MESEM)

Çıraklık programının örgün eğitime dönüştürülmüş halidir.

# KAĞITHANE MESLEKİ VE TEKNİK ANADOLU LİSESİ

## Genel Bilgiler

- Merkezi ve Yerel yerleştirme (Sınavlı/Sınavsız)
- Okul Mevcudu: 692+264 Mesem
- Üniversite Yerleştirme Oranı: %42
- Okul Saatleri: 08.00-15.40
- Ulaşım: 48N, 399B otobüsleri ile Nurtepe Yolu durağında inip 5 dakika yürünebilir. 62,63,41ST, Topkapı-Seyrantepe dolmuşları ile Kağıthane durağında inip 10 dakika yürünebilir. Yıldız-Mahmutbey metrosuna binip Nurtepe istasyonunda inip 1. Çıkıştan çıkıp ya da Kağıthane İstasyonunda inip 5 dakika yürünebilir.

## Sosyal Faaliyetler

- Yaratıcı Drama Egzersizi, Satranç Egzersizi ve gezi faaliyetleri
- Futbol, Futsal, Voleybol okul takımları
- 1 adet spor salonu, 1 adet konferans salonu, 1 adet muhasebe atölyesi, 1 adet ön büro atölyesi, 1 adet adalet salonu, 1 adet mutfak atölyesi, 1 adet servis atölyesi, 1 adet kantin, 1 adet kütüphane

## İş ve Staj İmkanları

- Kurumsal firmalarda, 5 yıldızlı otellerde staj imkanı ve stajdan sonra çalışma hayatına başlama imkanı bulunmaktadır. Mezun olduktan sonra iş yeri açma belgesi alabilmektedirler.
- Muhasebe ofislerinde, 5. Yıldızlı otellerde, kurumsal firmaların mutfaklarında, avukat bürolarında iş imkanları bulunmaktadır.



# KAĞITHANE MESLEKİ VE TEKNİK ANADOLU LİSESİ

## MESLEKİ ALANLAR

*Yiyecek-İçecek Hizmetleri*

*Konaklama Ve Seyahat Hizmetleri*

*Muhasebe*

*Adalet*

Alan Türü	YIL	LGSTaban Puanları	Yüzdalik Dilim	Kontenjan
Muhasebe ve Finansman	2023	216,163	79,6	30
	2022	239,9919	66,42	30
	2021	213,9690	78,33	30
Adalet	2023	258,659	55,38	30
	2022	266,6260	51,15	30
	2021	237,0458	58,71	30





# KAĞITHANE İTO MESLEKİ VE TEKNİK ANADOLU LİSESİ

## Genel Bilgiler

- Merkezi ve Yerel yerleştirme (Sınavlı/Sınavsız)
- Okul Mevcudu: 1122
- Üniversite Yerleştirme Oranı: %60
- Okul Saatleri: 08.50-15.25
- Ulaşım: Otobüs-Minibüs-Metrobüs-Metro

## Sosyal Faaliyetler

- Spor Salonu, Yemekhane, Kantin, Laboratuvar, Atölye, Kütüphane
- Sportif faaliyetlere katılım sağlanmaktadır.
- Sanatsal ve kültürel geziler
- Ulusal ve uluslararası resim yarışmalarına, müzik faaliyetlerine katılım
- Ulaştırma hizmetleri alanına yönelik olarak uluslararası alanda und erasmus+ yurtdışı lojistik staj ve öğrenme hareketliliği programı

## İş ve Staj İmkanları

- Medya ve İletişim Sektörü, yazılım, lojistik, muhasebe ve işletme alanında tüm sektörler



# KAĞITHANE İTO MESLEKİ VE TEKNİK ANADOLU LİSESİ

## MESLEKİ ALANLAR

*Bilişim Teknolojileri*

*Muhasebe ve Finansman*

*Grafik ve Fotoğraf (Sınavlı/Sınavsız)*

*Ulaştırma Hizmetleri (Sınavlı/Sınavsız)*

Alan Türü	YIL	LGSTaban Puanları	Yüzdelik Dilim	Kontenjan
Grafik ve Fotoğraf	2023	245,602	61,79	30
	2022	244,11	63,83	30
Ulaştırma Hizmetleri	2023	219,25	77,65	30
	2022	229,19	73,61	30



**OBP PUAN**

**YILI**

**76,0618**

**2023**

# PROFİLO MESLEKİ VE TEKNİK ANADOLU LİSESİ

## Genel Bilgiler

- Merkezi ve Yerel yerleştirme (Sınavlı/Sınavsız)
- Okul Mevcudu: 1254
- Üniversite Yerleştirme Oranı: Ön Lisans %94 Lisans: 14 öğrenci
- Okul Saatleri:08:30-17:00 (Geçici olarak başka binada)
- Ulaşım: Gültepe semti ana caddesi üzerinde Talatpaşa Caddesinden geçen tüm otobüs ve minibüsler ile ulaşım sağlanmaktadır. 62,62G,65G otobüsleri ile Öğretmenler durağında inerek okula ulaşabilirsiniz.

## Sosyal Faaliyetler

- Kültürel geziler
- Tübitak, istka, erasmus projeleri
- Robot yarışmaları

## İş ve Staj İmkanları

- Mezunlar yazılım, haberleşme, pano montörlüğü, endüstriyel bakım onarım, görüntü ve ses sistemleri dallarında eğitim görmekte olup sektörde iş imkanı bulabilmektedir.



# PROFİLO MESLEKİ VE TEKNİK ANADOLU LİSESİ

## MESLEKİ ALANLAR

Bilişim Teknolojileri

Elektrik-Elektronik Teknolojileri

OBP PUAN	YILI
50,8755	2023

Alan Türü	YIL	LGSTaban Puanları	Yüzdilik Dilim	Kontenjan
Elektrik-Elektronik Teknolojisi (İngilizce)	2023	291,097	42,72	30
	2022	278,4776	45,36	30
Elektrik-Elektronik Teknolojisi (Fransızca)	2023	242,872	63,22	30
	2022	238,5818	67,32	30
Bilişim Teknolojileri (İngilizce)	2023	348,389	26,09	30
	2022	323,6292	27,97	30



# VALİ HAYRİ KOZAKÇIOĞLU MESLEKİ VE TEKNİK ANADOLU LİSESİ

## Genel Bilgiler

- Okul Türü: Merkezi ve Yerel yerleştirme (Sınavlı/Sınavsız)
- Okul Mevcudu: 754
- Üniversite Yerleştirme Oranı: %30
- Okul Saatleri: 08.30-15.40
- Ulaşım: 44/B, 48/H, 48/T ve 62/G otobüsleri ile okulumuzun durağında inerek ulaşabilirsiniz. Ayrıca Beşiktaş-Başak Konutları ve Şişli-Hamidiye minibüsleri de okulumuzun önünden geçmektedir.

## Sosyal Faaliyetler

- Okulumuzda üniversite gezileri, müze ziyaretleri, koro, tiyatro ve meslek tanıtım günleri etkinlikleri düzenlenmektedir.
- Futsal, Voleybol, Futbol, Yakan top, Masa Tenisi ve Satranç turnuvaları düzenlenmektedir. Ayrıca öğrencilerin ilgisi ve talebine göre her yıl farklı branşlarda okul takımları çıkarıp turnuvalara katılmaktayız.

## İş ve Staj İmkanları

- Mezunların %20'si staj yaptıkları kurumlarda çalışmaya devam etmektedir.
- Okulumuz mezunları muhasebecilik, mali müşavirlik, zabıt katipliği, infaz koruma memurluğu, fuar ve organizasyon işletmeciliği gibi alanlarda çalışabilmektedir.



# VALİ HAYRİ KOZAKÇIOĞLU MESLEKİ VE TEKNİK ANADOLU LİSESİ

*Muhasebe ve Finansman*

*Halkla İlişkiler*

*Adalet*

Alan Türü	YIL	LGSTaban Puanları	Yüzelik Dilim	Kontenjan
Muhasebe ve Finansman	2023	216,163	79,6	30
	2022	239,9919	66,42	30
	2021	213,9690	78,33	30
Adalet	2023	258,659	55,38	30
	2022	266,6260	51,15	30
	2021	237,0458	58,71	30



# GÜLTEPE ŞEHİT CİHAN ERAT MESLEKİ VE TEKNİK ANADOLU LİSESİ

## Genel Bilgiler

- Okul Türü: Merkezi ve Yerel yerleştirme (Sınavlı/Sınavsız)
- Okul Mevcudu: 1173
- Üniversite Yerleştirme Oranı: Ön Lisans %15
- Okul Saatleri: 08:30 / 12:30 - 13:10/17:10
- Ulaşım: 62-Kağıthane Kabataş, 62G-Güzeltepe Kağıthane Beşiktaş, 65G-Gültepe Şişli otobüsleri ile gelip Talatpaşa Caddesi Öğretmenler Durağında inebilirsiniz. Ya da Taksim-Hacıosman Metro hattını kullanarak Levent Metro istasyondan inip okula yürüebilirsiniz

## Sosyal Faaliyetler

- Okul ve işletme gezileri
- Robot çalışmaları (ABD yarışmasına katılım)
- Spor müsabakaları

## İş ve Staj İmkanları

- Mezunlarımız; yazılım, ağ işletmenliği, siber güvenlik, makine imalatı, makine ressamlığı, mobilya üretim teknolojisi, kaynakçılık, elektronik ve haberleşme vb. alanlarda çalışabilmektedir.



# GÜLTEPE ŞEHİT CİHAN ERAT MESLEKİ VE TEKNİK ANADOLU LİSESİ

## MESLEKİ ALANLAR

*Endüstriyel Otomasyon Teknolojileri*

*Bilişim Teknolojileri*

*Elektrik-Elektronik Teknolojileri*

*Mobilya ve İç Mekan Tasarımı*

*Makine ve Tasarım Teknolojileri*

*Metal Teknolojileri*

Alan Türü	YIL	LGSTaban Puanları	Yüzelik Dilim	Kontenjan
Endüstriyel Otomasyon Teknolojileri	2023	191,71	93,89	30
	2022	216,78	82,16	30
Elektrik-Elektronik Teknolojileri	2023	225,986	73,39	30
	2022	222,16	78,44	30
Makine ve Tasarım Teknolojileri	2023	205,522	86,17	30
	2022	204,60	89,87	30
Mikromekanik Alanı	2023	192,944	93,44	30





# İHKİB MESLEKİ VE TEKNİK ANADOLU LİSESİ

## Genel Bilgiler

- Merkezi ve Yerel yerleştirme (Sınavlı/Sınavsız)
- Okul Mevcudu: 693
- Üniversite Yerleştirme Oranı: %20
- Okul Saatleri: 08.30-16.20
- Ulaşım: Beylikdüzü ve Zincirlikuyu'dan gelen metrobüs İle Okmeydanı Hastanesi durağında inilir. Okmeydanı Hastane metrobüs durağına 5 dk yürüme mesafesindedir.

## Sosyal Faaliyetler

- Yurt içi ve yurt dışı eğitim gezileri, çeşitli eğitim yöntemlerinin öğretimi için proje çalışmaları yürütülmektedir.
- Streetball - Voleybol- Basketbol - Futbol turnuvaları düzenlenmektedir.

## Bölmeler

- Moda Tasarım (Sınavlı-Sınavsız)
- Tekstil Teknolojisi (Sınavlı)-Sınavsız)
- El Sanatları Teknolojisi
- Grafik ve Fotoğraf
- Pazarlama ve Perakende



# İHKİB MESLEKİ VE TEKNİK ANADOLU LİSESİ

Alan Türü	YIL	LGSTaban Puanları	Yüzdilik Dilim	Kontenjan
Moda Tasarım Teknolojileri	2023	205,038	86,47	30
	2022	220,51	79,6	30
Tekstil Teknolojileri	2023	166,779	99,39	30
	2022	176,12	99,02	30

